ENAGIC GLOBAL E-FRIENDS

Vol 224 Japan Edition

2019 7月号

Enagic®

2019 E8PA グローバルコンベンション特集

6/21、22 サンディエゴ・コンベンションセンターに
2日間で世界38カ国の6,000人が参集！

世界の販売店が共に学び、昇格者を祝い、
明日へのエネルギーを獲得した！

光り輝く人生の実現を通して自由をわれらに！

自由。誰だって鎖で縛られず自由に生きたい。衰えていく身体や、不健康な経済状況、わずらわしい人間関係などに捉えられたくありません。その鎖を断ち切り誰にも奪われない、眩しく光り輝く幸せな人生をおくりたいですよね。

「自由」とは、わたしたちが生まれ持った権利です。わたしたちは、受刑者でも誰かの奴隷でもありません。しかし、人生の中で上記の3点（身体、経済、心）の健康のうち、どれか一つでも衰えていくと、自分が自由であるという事実や夢を実現することを忘れてしまうのです。ぜひ皆さんが持っている、その最高の権利を思い起こし、「自由」を追い求め、そして獲得していただきたいと思います。

自由を奪われた人がどうなるのか、わたしはこれまでに少なからず目の当たりにしてきました。わたし自身も、生まれ持った自由という権利を見失ったさいに感じる苦痛を体験しています。憂鬱で不機嫌になり、引きこもったり、怒りが出たり、非常に寂しくなったりします。

わたしたちエナジックのミッションは、真の自由を手に入れた時にしかわからない、内在的な力を蘇らせることです。わたしたちはエナジックによって実現した3つの健康を通して自由とパワーを獲得できます。それを見れば、誰しも本来の自分を探し求めはじめるでしょう。つまり皆さん自身が見本となり、自由の種を蒔くのです。

真の健康を広めようと、エナジックファミリーが集う、その日々が「自由の日」になるのです。エナジックを通して得た自由で素晴らしい人生を、みんなが祝っているのです。そんな皆さんの輝く笑顔や健康な身体、そして力強い慈悲心を基にした互恵関係を「自由の旗」として掲げれば、誰が見ても思いは伝わるでしょう。

現在、実現している自由に感謝して、周りの人にも伝えながら、毎日、自分自身を磨きましょう。「自由」というのは、周りと分かち合えば分かち合うほど、味わい深くなります。そういう真の健康を味わった人たちがまた、その知識と慈悲心をさらに周りの人に広めていくことになるでしょう。これがまさに、わたしのいう「情けの和」なのです。

今日、みんなと一緒に自由な人生を祝いましょう！

(株)エナジックインターナショナル
CEO 大城博成

2019 E8PA Global Convention in San Diego

米カリフォルニア州サンディエゴに全世界の販売店が総結集！

創立45周年を記念しE8PAグローバルコンベンションを開催！

6月21、22日にサンディエゴ市内の巨大コンベンションセンターで、世界38カ国から両日合わせ6000人の参加を得て、創立45周年を記念する「2019 E8PAグローバルコンベンション」が開催されました。それに先立って、20日にはサンディエゴにオープンしたエナジック・イーストレイクカントリークラブでゴルフ大会も開かれ、グローバルコンベンションを翌日に控え多くの参加者が英気を養いました。

また、ゴルフ大会終了後には有力販売店など約300人を招いて「Vipディナー」が持たれ、バンド演奏&ダンスタイムもあって参加者は楽しいひと時を過ごしました。さらに別会場では、研鑽を積む場としてトップリーダーによる6Aトレーニングが実施され、多くの参加者が真剣に学んでいました。そして、21、22日にまたがってコンベンション本番がおこなわれたのです。以下、日付ごとに順を追ってイベント内容を紹介します。

6/20 “前哨戦”のゴルフ大会で盛り上がる！

「Kangen Water」の幟が入口を飾ったイーストレイクカントリークラブ

オープニングの挨拶をする大城会長

スモークボールで始球式！

緑滴(したた)る素晴らしい環境でナイスショット！

300人が舌鼓(したつづみ)をうったVipディナー！

会長夫妻のお茶目な「イラスト」が登場！

スピーチをするジェイビー・パシフィコさん、サム・シアさん、フリッツアー医学博士

歓迎の言葉を述べる大城会長夫妻

6/21

いよいよ本番！昇格者の喜びの声が会場に響き渡る！

21日のイベントは午前中の6A2-3（以上）ミーティングで幕が開きました。並行して別室ではビジネストレーニングもおこなわれましたが、双方の参加者は午後に全員、メインホールに結集し、昇格式をメインにする各種イベントに臨みました。

熱いメッセージをおくる大城会長

世界のリーダーが結集した6A2-3ミーティング

世界の販売動向を説明する有馬エナジックグローバルセールス社社長

メインイベントの昇格者認定式で最高潮に！

参加38カ国の代表者が国旗を掲げて入場

昇格者を称える大城会長ファミリー

（左から）シンシアさん、ジョコさん、クリスさん、ロミさんが次々に祝賀スピーチを

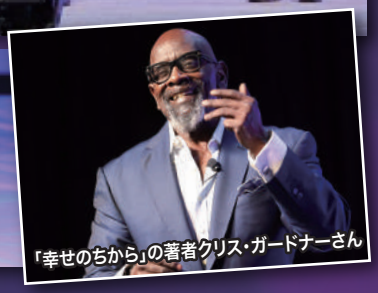
「幸せのちから」の著者クリス・ガードナーさん

6A到達者

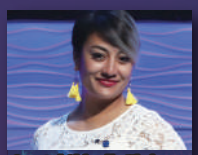
Crystal Chinelle Ulufonua

Kelly Kingi

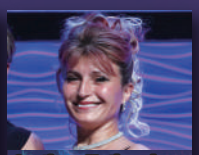
Svetlana Matkovskaya

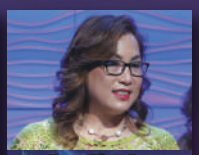
Tang Phat Du

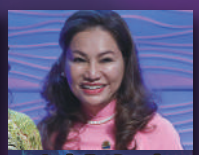
Inala Hot Bread

Amelyn Villegas

Dianne D Diemand

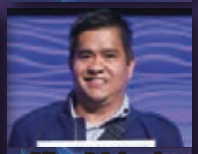
Edison P. Saberola

Estrangero Villegas

Huong Le

James Nulos Abroguena

Karen C Mccallum

Kristen M Clark

Mary Grace Saberola

Myrna Dela Victoria

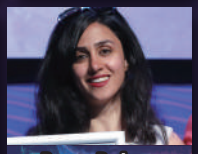
Rawan Radwan

Cheng Tang

Archana S Potdar

Nguyen Chi Tam

Maria Concepcion Castellanos Ruiz Esparza
Acela Villamin
Michael Damaso
Y Minh Nguyen
Adrian Tasak
Mai Anh Truong
Thanh Thuy Tran
Adam Gateley
Lillebeth Dawson
Nhung Thi Phuong Nguyen
Jennifer Nguyen
Khanh Nguyen
Roberta C Fisher
Anthony Nam Nguyen
Loan H Le
Cuc Thi Dao Truong
Cuong Dinh
Steve Kangen Water LLC
Tuan A Nguyen
Tung Pham
Pauline Tong
Lisa Tuyet Ngo
Anh Thu Nguyen
Chuc Ich Nguyen
Elizabeth A Adams
Jillan Ann Hight
Josephine V Barcarse
Julie R Raca
Kim Phuong Do
Kristina C Maliwat
Maily
Priscilla Echave
Quynh Nguyen Dao
Regina M Holder
Menchi Serina
Phu Hong Pham
Lawrence Janjic
Gregory Snyder
Carl Jonathan D.Castillo
Ideal Personal Training Inc
Jason Cushnie

6A2到達者

1181518B.C.LTD.
David Minh Nguyen
Gina C Dimitrov
Joel F.Gapan
Lilibeth G.Dela Cruz
Sylwia Swider
Matthieu Couture
Myrna Valenzuela
Rosa Liang
Sara HK Lussier
Tung Nguyen
Chan Lai Fa
Pol Frias
Damartin Srl
Loan Ho
Rebecca S Inthapanya
Jimy Nguyen
Thang Van Do
Sharon Stephens
My Hanh Tran
Tommy Tran
Thao Rosa
Adam Wenig
Hinh Quang Huynh
Vu Calvin Pham
Tai Duc Luu
Amber J Orrill-Cunningham
Bach Truc Che
Courtney Nguyen Hoang
Duyen Cam Trinh
Ecotek Int Inc.
Patrick Le
Vi Thuy Thi Nguyen

6A2到達者

Jason & Nellie Verdera

Khuong Lay Tang

Tan Van Vo

Robert Brautigam

Cheung Ka Yin

6A2-2到達者には大城博成会長＆博樹常務が認定証を授与

6A2-2到達者

Dai Nguyen

Michelle Arceo Success Marketing Inc.

Cheung Ka Yin

Marianito Villamin

Doky Dao Aqua Srl

Dung Le Van

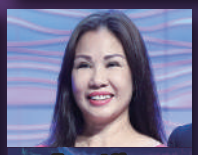
Nguyet Chau

Khoa Anh Nguyen

Michael Dreher

Duyen M Tien

勢揃いした新6A2-2販売店

世界をリードするトップ販売店に「Club2000」「Club3000」の栄誉が大城会長から授与される！

「Club2000」「Club3000」とは、販売店個人の８段内で2,000台（以上）または3,000台（以上）の実績を出した販売店に授与される名誉ある称号。今回は3人に「Club2000」が、2人に「Club3000」が授与され、併せて記念トロフィーとボーナスも進呈されました。なお、別の機会に日本の瀬戸光雄さん（6A17-4）にもClub2000が授与されました。

Club2000 受賞販売店

Robert Gridelli (6A9-5)

Tamia Williams (6A11-4)

Cynthia Briganti (6A9-6)

Club3000 受賞販売店

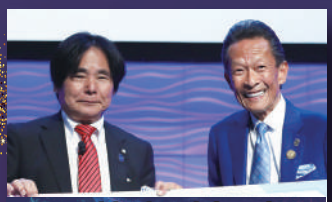
Daniel R.Dimacale (6A16-4)

石井恵子 (6A18-5)

壇上で紹介された将来を嘱望される若き販売店

授与式を盛り上げたバンド演奏

別会場で夜に開かれたパーティ

6/22 6A2-3（以上）昇格者、いよいよ登場！グローバルセールスコンテストの表彰も！

6月22日のイベントは勇壮な和太鼓の演奏と共に始まり、大城会長と販売店のスピーチが続いたあと、グローバルセールスコンテストの表彰、および6A2-3（以上）昇格者の認定式が実施され、場内の興奮は最高潮に達しました。また、豪華プレゼントを用意したエナジック・ラッフルでも大いに盛り上がりました。そして、来年のコンベンションの予告（9月5日／USAラスベガスで開催）とともに2日間にわたる一大イベントは終幕を迎えたのです。

グローバルセールスコンテストで抜群の実績を上げた販売店

大城会長と有馬エナジックグローバルセールス社社長に認定証を授与された6A2-3（以上）販売店

6A2-3到達者

Cheung Ka Hang
Chon Teng Fong
Kevin Lo
Peter Fleisher
Varga Emeric Dorel
Peter M.Stoddard
Thomas Vu
Darren J.Ewert

6A2-4到達者

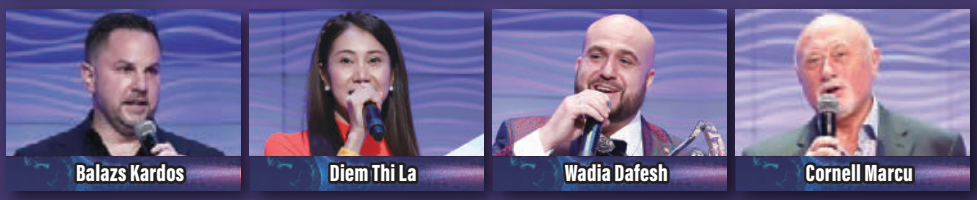
Balazs Kardos
Diem Thi La
Wadia Dafesh
Cornell Marcu

6A2-5到達者

Dan The Nguyen

沖縄旅行も当たった盛大なラッフル

「来年は9月5日にラスベガスで」との予告と共にイベントは終了！

感動を呼んだカイル・メイナードさんのスピーチ

福岡ショールーム、オープンへ！

7月28日に開設記念セレモニーを開催！

福岡市の中心地として再開発の進む天神地区に、エナジック福岡ショールームがオープンします。西鉄福岡（天神）駅と地下鉄空港線赤坂駅からも間近い交通至便なオフィス街に建つビルの５階にあり、販売店活動に最適のロケーションです。オープンを記念し、新ショールームで７月28日午後６時からテープカット、同７時半から別会場でオープニングパーティを開催します。ふるってご参加ください。

福岡ショールーム

住　所：〒810-0041
福岡県福岡市中央区大名1-2-5 イル・カセットビル5F
電　話：092-741-4132（ヨイミズニ）
F A X：092-741-4133
E-Mail：fukuoka@enagic.co.jp

モダンでゆったりしたショールーム内部（バース）

Sports Flash

エナジック・スポーツフラッシュ

エナジック卓球アカデミーの生徒が快挙！

女子団体で優勝したメンバー

県中学生卓球

宮城 男子単制す

エナジック女子団体初V

生きた「卓球努力ノート」

中学で初の栄冠　宮城、学業と両立で結果

「皆が実力出した」

エナジック一丸の力示す

優勝を伝える琉球新報（6月24日付）

エナジック卓球アカデミー（沖縄県島尻郡与那原町）所属の選手が、6月23日に宜野湾市立体育館でおこなわれた卓球の沖縄県中学生大会・女子の部団体でみごと優勝しました。エナジック卓球アカデミーとなってから初出場の大会でしたが、選手たちは日ごろの練習の成果を発揮し、栄誉を勝ち取りました。

沖縄県うるま市に「エナジック球場」が誕生！

「エナジックスタジアム石川」とネーミングされた球場

3月25日に、大城博成会長とうるま市の島袋俊夫市長との間で契約が成立した、エナジックによる命名権獲得に基づきこのほど、うるま市営石川球場が「エナジックスタジアム石川」と名付けられ始動しはじめました。このスタジアムはこれから、エナジック硬式野球部の本拠地として活用されていきます。野球部のいっそうの健闘が期待されます。

新本拠地で張り切る野球部員

イチオシ
電解水活用の
現場報告
第50回

愛媛県西条市
ライブハウス&楽器店
電王堂

住　所:愛媛県西条市三津屋南3-39
GAZA三津屋ビル2F
電　話:0898-55-8310
定休日:毎週日・月曜日
営業時間:午前11時～午後10時

ライブハウス＆楽器店＋販売店活動の拠点という最強の店！

四国のエナジックビジネスを引っ張る
中村正芳さん

本誌３月号で紹介した「四国支店開設記念パーティー」の舞台となったのが、今回紹介する電王堂である。あの時には、電王堂の広いライブスペースに椅子をたくさん並べて会場とし、50人以上で満員になった。そしてエナジックのダン・プロッサー社長が駆け付けエキサイティングなセミナーをおこなったが、若い参加者にはとても刺激的だったようで、四国の奮起を促すために有意義なイベントになったのではないか。

この催しを成功に導いた中心人物こそ、電王堂のオーナーであり６A2-2販売店の中村正芳さんである。四国を引っ張るリーダーの中村さんは、販売店活動の傍ら7年前に電王堂をオープンさせた。ここはライブハウスであると共にギターやドラムセットなどを扱う楽器店であり、かつギターとドラムを教える音楽教室でもある。

しかもその講師が中村さんというから、彼のマルチな才能には感心させられる。実際、支店開設イベントに来ていた20歳代の男性の教え子３人に聞いたところ、「たいへん分かりやすく教えてくれます」と答えていた。さらにレベラックシリーズや関連のパンフレットを置き、各種ポスター等を張り出すなど、電王堂は販売店活動の拠点でもあるのだ。

またここは20代から70代までの人たちが訪れ、初対面同士がセッションを組むなど、地域の出会いの場にもなっている。そんな電王堂には還元水入りウォーターサーバーが常置してあり、還元水は飲み放題。また、500円を払うと飲めるコーヒー、紅茶、ココアなどにも還元水を活用。ちなみにこの500円は、ドリンクだけでなくカラオケ歌い放題＆ギター等演奏し放題、という出血大サービス付きの驚くべき料金なのである。

さらに還元水の持ち帰りも自由というから、ほとんど採算無視ではないか、と中村さんに問いただしてみたが、本人は「みんなに楽しんでもらえればいいんですよ」と微笑むばかりだった。還元水だけでなく、もちろんレベラックが作り出す酸性水も消毒や清掃などに活用中だ。

安心安全な電王堂は今日も老若男女の歌と演奏で賑わっているが、設置してあるJBLの巨大スピーカーからほとばしる楽音や歌声は迫力満点で、普通のカラオケ店では決して味わえない快感を得られること請け合いだ。

還元水のウォーターサーバーの
横には本誌バックナンバーも常置

四国支店開設記念パーティーで販売店＆社員が披露したバンド演奏
（ドラムが中村さん）

If you know of any unique use for electrolyzed water, we'd love to hear from you!. 電解水のユニークな活用法を募集中！
●Please send information to the Public Relations Department.　情報は広報室まで／ e-mail:kouhou@enagic.co.jp

新コンプライアンスシリーズ

わたしたちの法令順守宣言！

流通ジャーナリスト　大栗（おおぐり） 準（じゅん）

No.24

勧誘目的を告げないと即アウト

ネットワークビジネス（ＮＢ）企業が特定商取引法違反で処分を受けるとき、必ずといっていいほど認定されるのが「勧誘目的等の不明示」という違反です。にもかかわらず、勧誘する側に「違法行為をしている」という意識が薄いのが、この違反の特徴です。今回は、この「勧誘目的等の不明示」について近年のＮＢ企業の処分事例をみていきましょう。

そもそも、「勧誘目的等」とは何でしょう。特商法では、連鎖販売取引の勧誘に先立って、相手方に対して、①社名・氏名、②特定負担（商品購入や入会金など何らかの金銭負担）を伴う取引の契約の勧誘が目的であること、③商品・役務の種類――の３点を明示しないといけないと定めています。これを「３大告知義務」と言ったりもします。

「食事でも」だけではバツ！

たとえば、2018年12月に15カ月間もの取引停止命令を受けたＷという会社のケースでは、ＮＢの会員が「ランチをしない？」と知人を電話で誘った行為が違反に問われました。

誘われた側は単にランチをするのだと思い会いに行ったのですが、食事後、「お茶しない？」と言われ、連れて行かれた先で、待っていた同社の社員にビジネスの説明を受けました。こんなケースでも違反なのです。

ランチの前に説明を！

特商法では「勧誘に先立って」勧誘目的等を明示しなければならないと規定しています。消費者庁は、「勧誘に先立って」の定義について、「直接誘ったり、電話をかけるなど相手方と接触した」タイミングと説明しています。つまり勧誘のアクションを起こしたら、イの一番で勧誘目的等を告げなければならないのです。

18年に６カ月の取引停止命令を受けたＩ社の事例では、消費者のスマートフォンに「一緒に頑張ってみない」とメッセージを送った行為が、違反と認定されました。

「一緒に頑張ろう」もダメ！

メッセージを送られた消費者は何のことか分からず、「詳しく教えて」と言ったのですが、勧誘した会員は「池袋に話を聞きにくればいいから」などとはぐらかし、池袋での面会の約束を取り付けました。結局、赴いた先の池袋で、ビジネスの勧誘を受けることになったのです。

勧誘目的等を告げずに、セミナーなどに誘うのも同様に違反です。そうしたケースでの処分事例も多数あります。

ＮＢ会社の中には、３大告知義務の内容をすべて盛り込んだ名刺を作り、勧誘対象に会ったときは真っ先に渡すよう、会員を指導している会社もあるようです。行政処分の端緒となる違反ですから、十分気を付けてください。

あなたのためのヘルスセミナー
健康を創る食生活とは？

第6回

児玉陽子の正しい「食養」のすすめ

わが師 日野厚（ひの あつし）医学博士の生涯と食養論
——その①

わたしの師である日野厚医学博士は、1919年に京都市で生まれました。父親は同志社大学の宗教学の教授で、家もキリスト教に帰依し洋風の生活を取り入れていたといいます。ところが日野は生まれながらの虚弱体質で、とくに中学生（旧制京都一中）のころからは悪性で慢性の下痢に悩まされ続けました。

実はこのことが、日野が「食養」や「断食」といった（当時の西洋医学の常識からみれば）“異端の療法”にめざめ、医者としてその研究と実践活動をライフワークにしていくことの端緒になったといえます。わたしの食養論の原点を形成している「日野式食養法」を理解していただくためにも、ここで当時の状況に触れておきたいと思います。

日野は1989年に亡くなる前、テープレコーダーに自分の来し方を吹き込んでいました。それは後に「我が回想の記」（以下、回想記と略）として遺族の手によって冊子にまとめられました。

それによると、中学4年生時に下痢が猛烈に悪化し、「寝たきりになってしまった。以降、締めて四年半ぐらい休学する事になってしまった」（回想記）というほどでした。さらに「約三年間というものは、毎日三度三度、もう普通の下痢止めでは効かなくなってしまった」（同）。慢性で、かつ悪性の過敏性腸症候群だったようです。こうして日野は、中学を長期病休することになったのでした。

■桜澤式で慢性下痢を克服

日野は療養中にいろいろな治療法を人に勧められましたが、中でも「玄米食」には得心し、その関連で（本連載の3回と4回で紹介した）石塚左玄の食養論を実行するようになりました。回想記によると、「自分で献立を作って三度三度カロリー計算してオーダーを出していた」というほど、自己流ながら「玄米魚菜食」を相当徹底して実践しました。西洋医学の治療法で回復しなかったことから、そういう療法により力が入ったのでしょう。

日野はその後、石塚左玄の食養理論を受けついだ桜澤如一（さくらざわゆきかず）の提唱する（本連載の4回と5回で説明した）食養論に傾倒します。わざわざ東京まで出向き、石塚が初代会長を務め、一時期、桜澤も会長だった「食養会」に通って会員がおこなう療法を学びました。「桜澤先生が講演に行く、座談会に行くというと、僕はことごとく付き歩いた」（回想記）というほど、熱心に取り組みました。

さらに日野は大阪にあった「断食道場」に入寮して断食も体験しています。そこでは、まるで「禅で悟りを開いた時のような境地」を得たといいます。こうして次第に回復してきた日野は、ようやく中学に復学することができました。

やがて卒業時期を迎え、日野は医師をめざすことにしました。それまでの病気をめぐる彼の強烈な体験が、必然的にその道を選択させたといえるかもしれません。日野は1940年に九州高等医学専門学校（現久留米大）に入学。44年に卒業すると医師の道を歩みはじめました。

児玉陽子
食生活アドバイザー
元松井病院食養内科顧問

児玉陽子　略歴：

1936年３月、台湾・台北市生まれ。
55年に皮膚病、59年に結核を発症。東邦大学病院の日野厚博士の指導により「日野式食養」を実践し快癒。
以来、食養研究を始め、69年から公益財団法人・河野臨牀医学研究所（東京都品川区）で食養指導を開始。
78年には日野博士と共に日本初の「食養内科」を松井病院（東京都大田区）に設けて食養指導を実施。95年、同病院顧問に。
現在はフリーランスの立場で、食生活についての指導・啓蒙活動をおこなっている。
主著に『臨床栄養と食事改善指導』『アレルギーにならないための離乳食』（いずれも緑書房）など。

SPEED スピードアップキャンペーン

エナジック成功への道！

グローバルキャンペーン期間

2019 6/21▶9/30まで

9月30日までを期限に、「真の健康」を広めながら、エナジックからの報酬をさらに増やす大きなチャンスが到来しました！
還元水の「還元」は「お返しする」（報いる）という意味を持っています。この機会を大いに活用しましょう！

キャンペーン期間中（9月30日まで）は、直出し販売にポイントが付与され、ポイントは現金と交換できます。

100ポイント▶ $100
150ポイント▶ $500
150ポイント～100ポイント毎▶ $300

紹介者にポイントが付与されます。
（紹介者が特例販売店でも対象）

アネスパやウコンDDのE8PA価格購入にもポイントが付与されます。

＊特例と解約は対象外
＊一括払いのみ対象
＊報酬はプロモーション終了１ヶ月後に支払われます

販売商品	ポイント数	販売商品	ポイント数
E8PA ブラックカード	80ポイント	SD501	40ポイント
E8PA プラチナカード	60ポイント	SD501プラチナム	43ポイント
E8PA ゴールドカード	40ポイント	Jr II	24ポイント
E8PA シルバーカード	20ポイント	アネスパ DX	24ポイント
E8PA ブロンズカード	10ポイント	レベラック R	20ポイント
E8PA クリスタルカード	5ポイント	ウコンΣ	20ポイント
K8	50ポイント	ウコン DD	10ポイント
スーパー 501	60ポイント	ウコン DD リピート	15ポイント

2019.5月度 新6A到達

6A以上のご紹介

6A

- LINDA DOKTAR #2 (オーストラリア)
- INALA HOT BREAD (オーストラリア)
- TUNG T DO (オーストラリア)
- TANG PHAT DU (オーストラリア)
- NHU THANH TRAN (オーストラリア)
- NGHIA TRINH (オーストラリア)
- CAROLINE EMY KATAYAMA (ブラジル)
- MYRNA M DE LA VICTORIA (カナダ)
- YONG LIN ZHU (カナダ)
- NEW ENERGY WELLNESS CENTER LTD. (カナダ)
- FAN YANG (カナダ)
- HUA SHI (カナダ)
- DYANNE D. DOCTOR #2 (カナダ)
- MAUREEN TONGOL (カナダ)
- MARIA LEUNG (カナダ)
- JAMIE MCNIVEN SMITH (カナダ)
- THI HOANG YEN NGUYEN (カナダ)
- RRR DREAM CATCHERS LTD (カナダ)
- CHRISTY L RALLISON (カナダ)
- HUONG LE (カナダ)
- ANDREA J LAWRENCE (カナダ)
- ALLIE M MACDONALD #2 (カナダ)
- MELISSA L KRUPER (カナダ)
- ESMAIL SAYED HOSSEINI (カナダ)
- DIANNE D DIEMAND (カナダ)
- AMY TRUONG (カナダ)
- VAN NGOC THI LE (カナダ)
- PIATTI FRANCESCO (スペイン)
- BOBBY BRENNAN (アイルランド)
- TREKANT BAR V/VAN DAY TRUONG (デンマーク)
- THI THANH THUY TRAN (ポーランド)
- ADRIAN TASAK (ポーランド)
- ROSEMARIE CATOY GUCE #2 (イタリア)
- STEFANO MATTEI (イタリア)
- KANGEN EUROPA SRL (ルーマニア)
- RUSLAN FLISTOC (ルーマニア)
- KANGEN GLOBAL MLM SRL #2 (ルーマニア)
- FLORENTIN GUST-BALOSIN#2 (ルーマニア)
- NAM NGUYEN TRONG (スロバキア)
- THAO NGUYEN THI (スロバキア)
- DO THI PHUONG LY (スロバキア)
- CHAN LAI FA (香港)
- LIAO YUN MEI (香港)
- SHU YING (香港)
- KWOK CHI MING (香港)
- TAM NGA SUN (香港)
- CHENG TANG (香港)
- LAO YING MEI (香港)
- YAO JING XIN (香港)
- HU JING WEI (香港)
- LAU YU KIN (香港)
- CHOI YI MAN (香港)
- LEE WING SUN (香港)
- CHUI FUK KWAN (香港)
- WONG MING KAI (香港)
- PRIYESH RATHI (インド)
- NAVANEETHA RAJENDRAN (インド)
- ARCHANA S POTDAR (インド)
- SONALI ABHAY NAWGHARE (インド)
- PINANK VASANT CHANDIWALA (インド)
- SACHIN JANARDAN CHANDANE (インド)
- SWAROOP ANIL KSHIRSAGAR (インド)
- DHEERAJ AJWANI (インド)
- JIYANA AJWANI (インド)
- NEHA MALIK (インド)
- RAVAL KAILASH JAYESH KUMAR (インド)
- ISHA ENTERPRISE (インド)
- KUKADIYA NISHABEN DIPAK KUMAR (インド)
- TRIUMPH ENTERPRISES (インド)
- MOHD ISLAM RAHMANI (インド)
- MANOJ KUMAR SINGH (インド)
- ANNIS SETYAWATI (インドネシア)
- SIMON AGUNG GIRSANG (インドネシア)
- ENNY SYAHIROH (インドネシア)
- CHANG KOK WENG (マレーシア)
- TAI KIM SENG (マレーシア)
- BIENFEST 2 (メキシコ)
- ACELA VILLAMIN #3 (フィリピン)
- APRIL JOY AGOJO ALILIO (フィリピン)
- JILL DE GUZMAN REPRIMA (フィリピン)
- THAM WAI KIT MONICA (シンガポール)
- KOH YURK LIN (シンガポール)
- NHUNG THI PHUONG NGUYEN (アメリカ)
- DONALD A CREIGHTON JR (アメリカ)
- PRECISION H20 LLC (アメリカ)
- CAM TO TRAN (アメリカ)
- ELIZABETH ADAMS (アメリカ)
- ANTHONY NAM NGUYEN (アメリカ)
- JENNIFER NGUYEN (アメリカ)
- LOAN H LE (アメリカ)
- JASON A. CUSHNIE (アメリカ)
- TUAN A NGUYEN (アメリカ)
- DUYEN NGOC THUY NGUYEN #C (アメリカ)
- LOAN THI TU NGUYEN (アメリカ)
- QUAN HOANG NGUYEN (アメリカ)
- QUYNH NGUYEN DAO #B (アメリカ)
- T&T PHAM LLC PHAM (アメリカ)
- CUC THI DAO TRUONG (アメリカ)
- PTTN WATER LLC (アメリカ)
- JAMES RAY SCHEPCOFF (アメリカ)
- MICHELE J GOMEZ (アメリカ)
- PAULINE PAULINE TONG (アメリカ)
- CHUC ICH NGUYEN (アメリカ)
- ANH THU NGUYEN (アメリカ)
- PAULA SMITH (アメリカ)
- LEAUDREY GREENIDGE (アメリカ)
- STEVEN A BAHNS #1 (アメリカ)
- ANNAHAVEN LLC #1 (アメリカ)
- 3TRUE HEALTH MPF LLC #3 (アメリカ)

6A2

- LINDA DOKTAR ENTERPRISES PTY LTD (オーストラリア)
- DAVID MINH NGUYEN (オーストラリア)
- ZONG HAI ZHU (カナダ)
- ZOWIE SHU (カナダ)
- SARA HK LUSSIER (カナダ)
- TUNG NGUYEN (カナダ)
- KANGEN WATER DIN SUNDHED (デンマーク)
- ISAC CALIN (ルーマニア)
- THI THUY LINH NGUYEN (スロバキア)
- VUONG VAN THAO (スロバキア)
- CHAN LAI FA (香港)
- NG CHI WA (香港)
- CHEN PEI YI (香港)
- SONYS WORK SHOP/ CHONG CHING LAM (香港)
- BHOLESING BADALSING GIRASE (インド)
- SONDAGAR ASHABEN SANJAYBHAI (インド)
- DRS.STEPHANUS WIDJAJA AKT (インドネシア)
- RAHARJA GILAR BUDI (韓国)
- CHAN KHIN YIN (マレーシア)
- HEMANTH KUMAR N (アラブ首長国連邦)
- SHARON STEPHENS (アメリカ)
- TRI H NGUYEN (アメリカ)
- JIMY NGUYEN (アメリカ)
- MY HANH TRAN (アメリカ)
- TOMMY TRAN (アメリカ)
- BETH AMONETTE (アメリカ)
- TAI DUC LUU (アメリカ)

6A2-2

- FREEDOM FEST PTY LTD (オーストラリア)
- DUYEN M TIEN (オーストラリア)
- ZHENG YANG YUAN LTD. (カナダ)
- MICHAEL DREHER (カナダ)
- BUI HONG THUY (チェコ)
- CHEUNG KA YIN (香港)
- THE HERBAL SOURCE/ CHONG WAI HUNG (香港)
- KANGEN VISTA SDN BHD (マレーシア)
- NGOC TRAI LB PHAMDD (アメリカ)

6A2-3

- WATER-MASTER/CHON TENG FONG (香港)
- IZZI LADIES/CHEUNG KA HANG (香港)
- THOMAS VU (アメリカ)
- BINH T HUYNH (アメリカ)

6A2-4

- DIEM THI LA #1 (アメリカ)

6A2-5

- DANG THE NGUYEN (アメリカ)

Global E-Friends. 2019.7 (Vol.224) ￥100
発行：（株）エナジックインターナショナル広報室（Tel.）03-5205-6030 (FAX)03-5205-6035 http://www.enagic.co.jp